

Willkommen

Mitgliederdaten 2021 für den 1. FC Miltach 1923 e.V.



Stand: 22.09.2021

Mitgliederzahlen für 2021

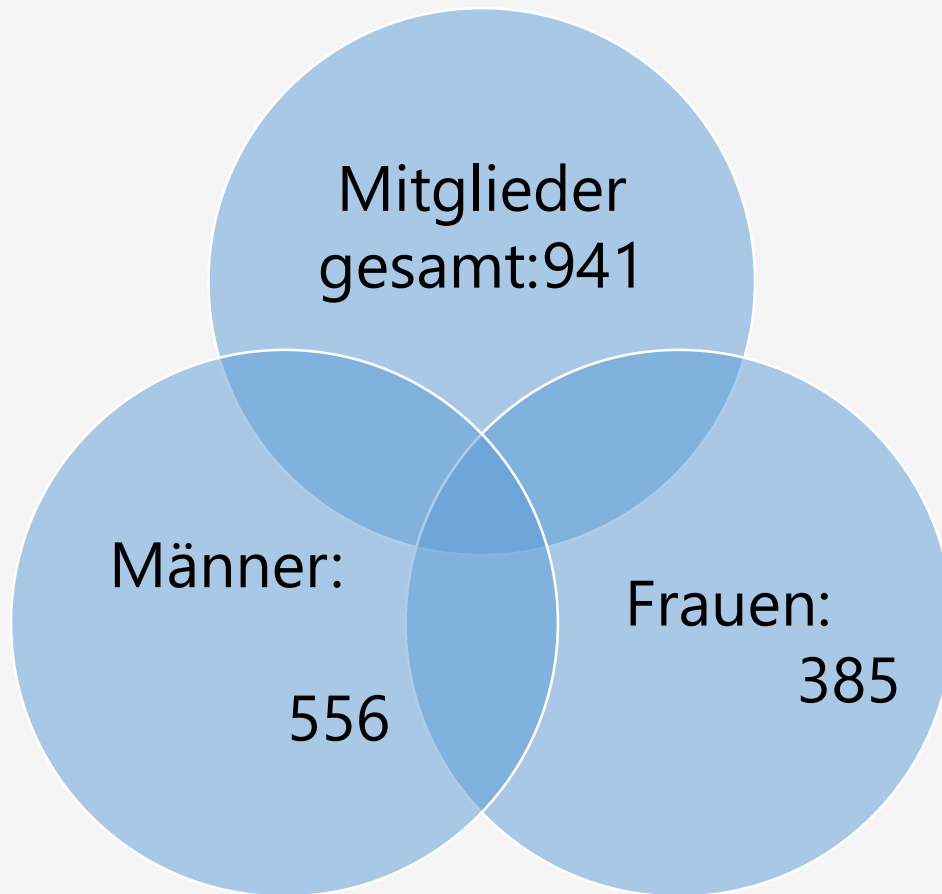

Mitgliederzahlen

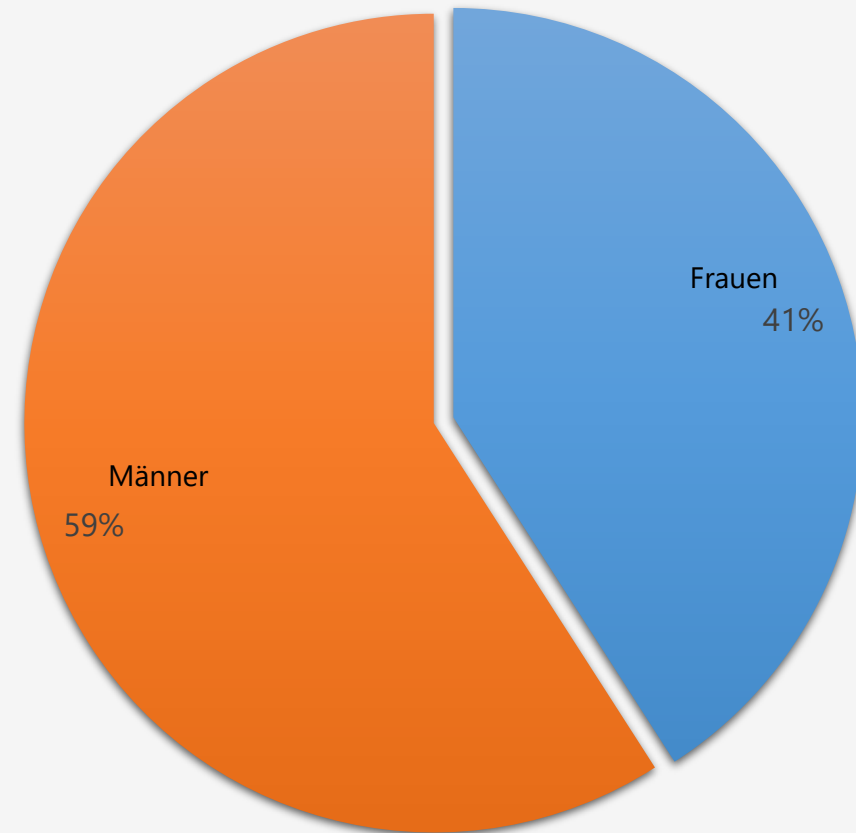

gemeldete Mitglieder in den Abteilungen (Mehrfachnennung möglich)

Abteilung	gesamt	männlich	weiblich
Fußball	727	474	253
Judo	53	24	29
Passives Mitglied	1	1	0
Rollsport	3	2	1
Skisport	90	45	45
Tennis	70	39	31
Tischtennis	44	43	1
Turnen	74	3	71
Volleyball	101	40	61

Neue Mitglieder seit 01.01.2021

19

Vereinsaustritte seit 01.01.2021

8

Altersstruktur aller Mitglieder

Altersgruppe	gesamt	männlich	weiblich
00-05 Jahre	32	18	14
06-13 Jahre	133	57	76
14-17 Jahre	65	33	32
18-26 Jahre	88	46	42
27-40 Jahre	187	125	62
41-60 Jahre	244	150	94
61-99 Jahre	192	127	65

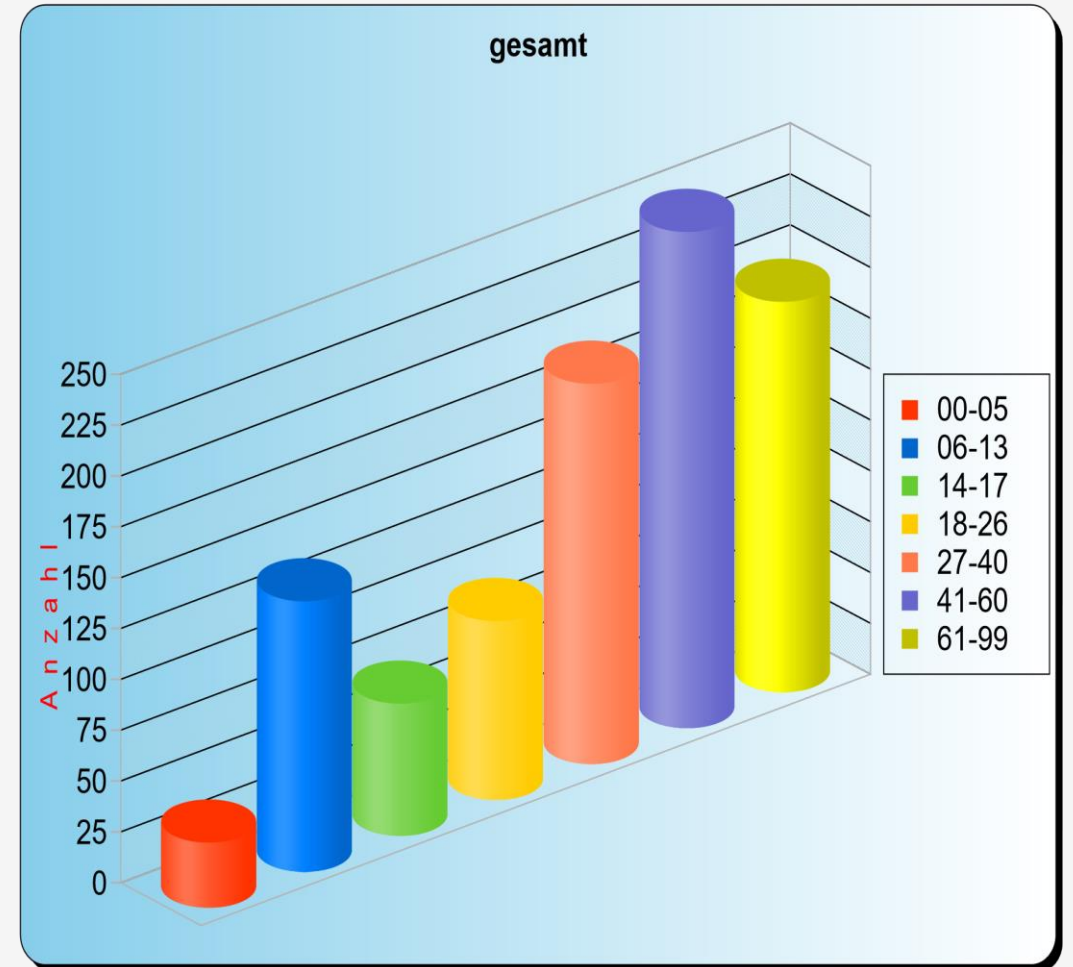

Mitgliederzahlen von 2015 bis 2021

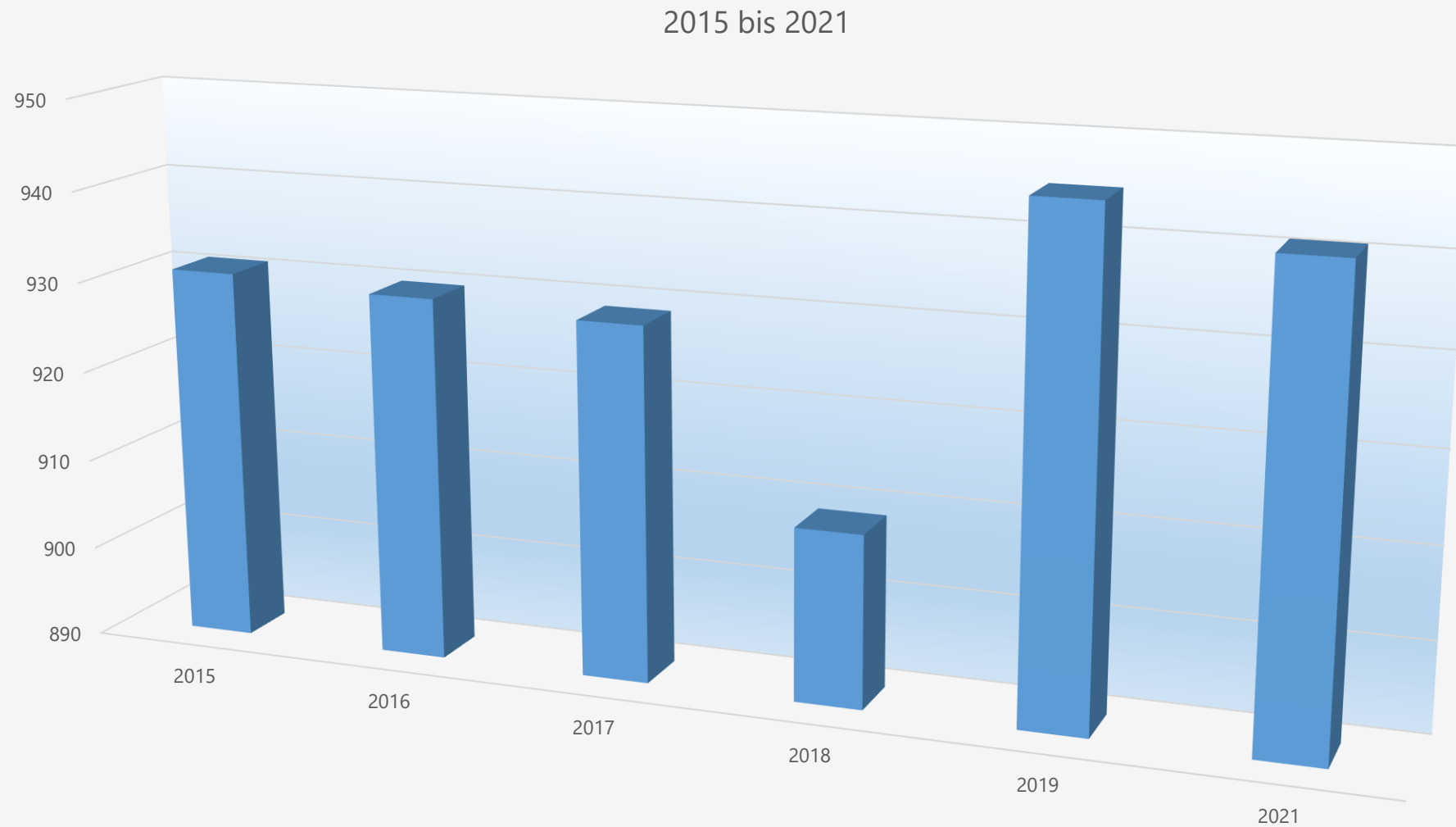

NOCH WAS.....Mitglied werden in 3 Schritten



- 1 Mitglied werden unter

www.fcmltach.de

Mitglied beim 1. FC Miltach werden

2

💡 Was möchten Sie tun?



NOW

Mitglied werden

Antrag senden an:
FC Miltach -
Mitgliederverwaltung
- Unterer Hochweg 2 -
93468 Miltach
oder
einscannen und per eMail an
mitgliederverwaltung(at)fc
miltach.de



**Kontoverbindung
ändern**



**Namensänderung,
Wohnortwechsel**



**Neu: Online
Mitgliedsantrag**

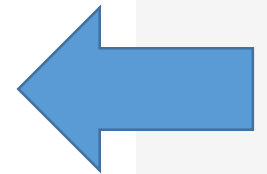

Aufnahmeantrag online ausfüllen und abschicken Fertig

3

Nach dem Abschicken des Online-Formulars bekommen Sie sofort eine Rückantwort von uns. Ihr Mitgliedsantrag wird umgehend bearbeitet.

Vielen Dank für Ihre Aufmerksamkeit.

1. FC Miltach 1923 e.V. Aufnahmeantrag

Mitglied beim BLSV unter der Nr. V30247 Vorstandsvorsitzender: Norbert Neumeier, Unterer Hochweg 2, 93468 Miltach, Tel. 09944/832

1. Aufnahmeantrag: (bei Änderungsantrag bitte unter "Nachricht" Mandatsreferenznummer angeben)

Ich stelle hiermit den Antrag zur Aufnahme als

aktives Mitglied

ab Datum:

Datum

Abteilung

Fussball / Lauffreiw / Damengymnastik / Kinderturnen

Vorname: * Vorname

Nachname: * Nachname

Geburtsstag * Monat TT, JJJJ

Strasse: * Strasse

PLZ: * PLZ Ort: * Ort

eMail: * Email

Bitte Eingabe bestätigen

Telefon: * Telefon

Waren Sie bereits Mitglied des Vereins? ja nein

Sind bereits Eltern, Geschwister, Kinder Mitglieder des Vereins? ja nein

Nachricht: Nachricht

Auftrag zum SEPA-Lastschrift-Mandat

Gläubiger-Identifikationsnummer: DE 1972200000136785

Ich ermächtige den 1. FC Miltach 1923 e.V. Zahlungen von meinem Konto mittels Lastschrift einzuziehen. Zugleich weise ich mein Kreditinstitut an, die vom genannten Verein auf mein Konto bezogenen Lastschriften